



DREAM YACHT
WORLDWIDE

Base Guide

TOUT CE QUE VOUS DEVEZ SAVOIR POUR PROFITER D'UNE DESTINATION DE RÊVE



OCÉAN INDIEN | MAHÉ, SEYCHELLES
CROISIÈRE CABINE

ADRESSE DE LA BASE

Le bureau est une base partagée entre les marques sœurs Navigare Yachting et Dream Yacht.

Eden Plaza, office DREAM YACHT & NAVIGARE YACHTING

Eden Island Marina, Victoria,

Mahé, Seychelles

Google maps - <https://maps.app.goo.gl/1x7QQLhkWjR6YC5L6>

GPS POSITION: 4°38'25.6"S 55°28'35.8"E

PLAN DE LA BASE

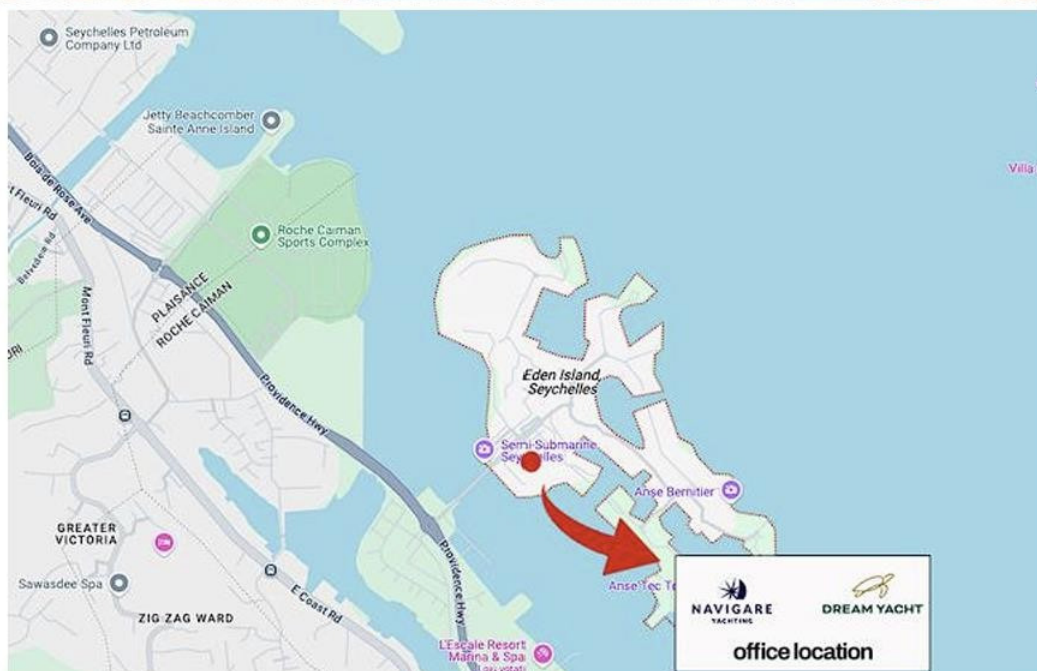
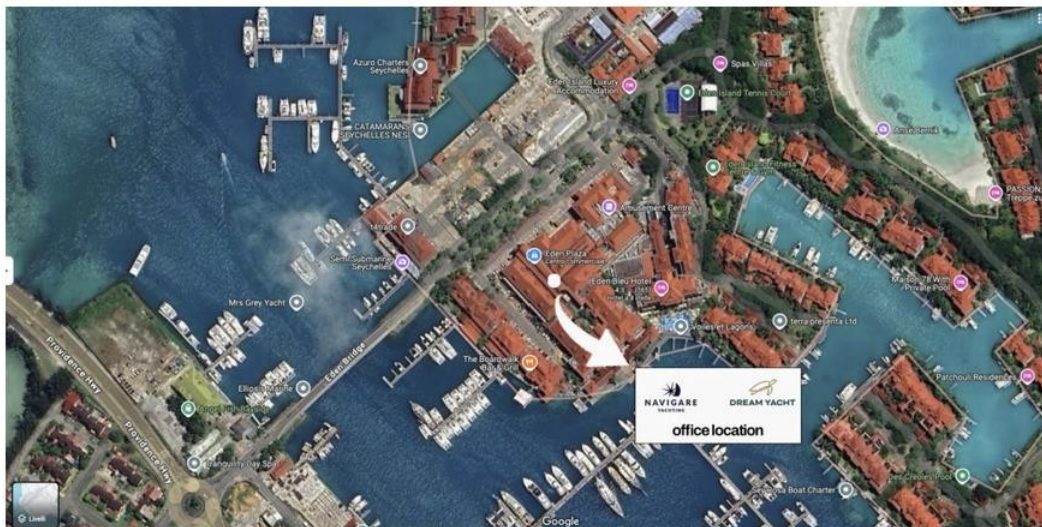

CONTACTER LA BASE

Si vous avez besoin d'assistance à tout moment de votre location, contactez immédiatement la base (numéros de contact inclus dans ce guide). Pour toute demande que vous souhaiteriez effectuer en amont de la location, merci de contacter votre agent de réservation.

CHEF DE BASE

Natalie Dubuisson

CONTACT SERVICE CLIENTELE CROISIERE CABINE

Ruth Padayachy

Téléphone: +248 263 38 51

cabinecruise.sey@dreamyachtcharter.com

ÉQUIPEMENTS DE LA BASE

- | | |
|---|---|
| <input checked="" type="checkbox"/> Électricité | <input type="checkbox"/> Consigne à bagages |
| <input checked="" type="checkbox"/> Eau | <input checked="" type="checkbox"/> Restaurant |
| <input checked="" type="checkbox"/> Toilettes | <input checked="" type="checkbox"/> Bar |
| <input checked="" type="checkbox"/> Douches | <input checked="" type="checkbox"/> Supermarché/Épicerie |
| <input checked="" type="checkbox"/> Laverie | <input checked="" type="checkbox"/> Distributeur de billets |
| <input type="checkbox"/> Piscine | <input type="checkbox"/> Bureau de poste |
| <input type="checkbox"/> Wi-Fi | |

Nous avons une nouvelle offre pour nos **clients arrivant tôt à Mahé le premier jour** ou **partant tard le dernier jour**. Il est désormais possible pour nos clients de passer 4 heures à la piscine de l'hôtel Eden Bleu, à côté de nos bureaux avant d'embarquer pour le check-in à 13h. **Ce service est exclusif aux clients de Dream Yacht pour leur permettre de démarrer sereinement leurs vacances.** Les clients seront d'abord accueillis à notre bureau à Eden (ouvert à partir de 7h30 les jours d'enregistrement) pour les questions administratives et le paiement des taxes.

Le coût du voucher pour la piscine est de 650 SCR par adulte et de 325 SCR par enfant (petit-déjeuner buffet possible moyennant des frais supplémentaires).

Veillez nous contacter pour plus de détails et réserver (disponibilité limitée).

À PROPOS DE LA BASE

PAIEMENT

Moyens de paiements acceptés : Visa MasterCard Amex Cash

ENREGISTREMENT

L'enregistrement doit être effectué de 8h30 à 12h30 au plus tard.

HORAIRE D'EMBARQUEMENT

L'embarquement a lieu à 13h.

ESCALES

Vous passerez par Praslin le jeudi après-midi vers 14h-14h30, où vous aurez la chance de découvrir la plus grande noix du monde, suivie d'une belle balade sur la plage avant de retourner à la base.

HORAIRE DE DÉBARQUEMENT

Le débarquement se fait à 8h30. Vous passerez la dernière nuit à la Marina Mahé Eden.

BAGAGE

Veillez n'emporter que des sacs de voyage souples, car des valises seraient trop encombrantes une fois à bord.

COMMENT NOUS REJOINDRE ?

ACCÈS PAR AVION

Aéroport international des Seychelles (SEZ) : L'aéroport est à 2 km de la base, environ 5 minutes en voiture / navette. Il y a des vols réguliers via les grandes villes européennes. Vous pouvez consulter les horaires sur le [site de l'aéroport](#).

TRANSFERTS DE L'AÉROPORT À NOTRE BASE

Si vous avez besoin d'un transfert organisé depuis l'aéroport, veuillez contacter votre équipe après-vente ou le service client :

cabinecruise.sey@dreamyachtcharter.com

Les principales sociétés de location de voitures sont présentes dans l'aéroport et vous trouverez également de nombreux taxis.

ACCÈS PAR LA ROUTE

Depuis l'aéroport, dirigez-vous vers le sud-est en direction de East Coast Road, suivez la Providence Highway et prenez l'Eden Bridge jusqu'à Eden Island Marina.

Ces informations sont susceptibles de changer sans préavis.

RECOMMANDATIONS

HOTEL SUGGESTIONS:

- **Eden Bleu** (Eden Bridge, Eden Island)

RESTAURANT SUGGESTIONS:

- **Tamassa Seafood Restaurant**
- **Bravo**
- **Boardwalk Bar**
- **La Belle Epoque**
- **Eden Ice Cream**

INFORMATIONS UTILES

MONNAIE: ROUPIES SEYCHELLOISES

VOLTAGE: 220V

INDICATIF TÉLÉPHONIQUE: +248

INTERNET

Vous pouvez acheter une carte SIM locale à l'aéroport international à votre arrivée pour surfer ou utiliser certains des points d'accès Wi-Fi locaux, qui peuvent avoir des restrictions de données.

IL N'Y A PAS DE WIFI à bord pendant la croisière

RÈGLES D'ENTRÉE

Tous les voyageurs sont tenus de remplir les procédures d'immigration avant de voyager vers et depuis les Seychelles. Veuillez cliquer sur le [Site Web du gouvernement Seychelles](#). Le formulaire d'inscription doit être rempli 3 jours avant le départ.

Pour des informations spécifiques sur les restrictions avant vos vacances aux Seychelles, visitez le site [Web des douanes et accises du gouvernement](#). Notez qu'une taxe gouvernementale de 15 % est ajoutée aux paiements.

ENVIRONNEMENT

- Soyez respectueux de l'environnement et ne laissez que vos empreintes dans le sable
- Respectez les réglementations autour des réserves et des îles privées

RÉGLEMENTATIONS

Vous n'êtes pas autorisé à pêcher dans le parc marin. La pêche sous-marine avec un fusil à harpon n'est pas autorisée aux Seychelles. Vous devrez payer des frais pour entrer dans les parcs nationaux marins, y compris les frais d'amarrage et de baignade / plongée en apnée.

Le port de camouflage et le nudisme / naturalisme n'est pas autorisé. Le topless est autorisé sur certaines plages, mais pas toutes.

LA CONTRÔLE POUR LA DURABILITÉ ENVIRONNEMENTALE DU TOURISME

La taxe de tourisme mentionnée doit être payée en SCR ou dans une devise équivalente selon le tarif journalier de base. A régler sur place, le prix est de 100 SCR par personne et par jour.

Il ne s'applique pas aux citoyens et résidents des Seychelles, aux enfants de 12 ans et moins (visiteurs).

VOTRE CROISIÈRE

DRINK TOKENS

En dehors des boissons incluses (1 cocktail local le soir et 1/2L de vin de table par jour et par client pendant les repas, jus de fruits, sodas), il est possible d'échanger contre des jetons des boissons alcoolisées supplémentaires telles que bières, cocktails (les mêmes que ceux inclus), ou des bouteilles de vin. Les jetons coûtent 4 € chacun et ne peuvent être achetés que sur place lors de l'enregistrement (pas à bord). Les jetons non utilisés sont remboursables ou peuvent être échangés à la base – sous réserve de disponibilité – contre des articles tels que des t-shirts ou des casquettes.

QUELQUES CONSEILS

- Bagages souples que vous pouvez plier ou rouler - les valises rigides sont difficiles à ranger dans votre cabine et il n'y a nulle part où les ranger à bord
- Un écran solaire et une crème solaire respectueux des récifs
- Des sacs étanches pour protéger votre argent, vos appareils photo et votre téléphone
- Prenez des vêtements légers et rappelez-vous que vous serez souvent près de l'eau ! N'oubliez pas d'emmener plusieurs maillots de bain, chapeau, lunettes de soleil et une serviette de plage supplémentaire (même si les serviettes sont fournies)
- En ce qui concerne les chaussures, vous serez la plupart du temps pieds nus à bord, alors emportez une seule paire pour aller à terre et des chaussures d'eau pour les récifs