



DREAM YACHT
WORLDWIDE

Base Guide

TOUT CE QUE VOUS DEVEZ SAVOIR POUR PROFITER D'UNE DESTINATION DE RÊVE



OCEAN INDIEN | MAHE, SEYCHELLES

ADRESSE DE LA BASE

Le bureau est une base partagée entre les marques sœurs Navigare Yachting et Dream Yacht :

Eden Plaza, bureau DREAM YACHT & NAVIGARE YACHTING

Marina de l'Île Eden, Victoria,

Mahé, Seychelles

Google maps - <https://maps.app.goo.gl/1x7QQLhkWjR6YC5L6>

GPS POSITION: 4°38'25.6"S 55°28'35.8"E

PLAN DE LA BASE

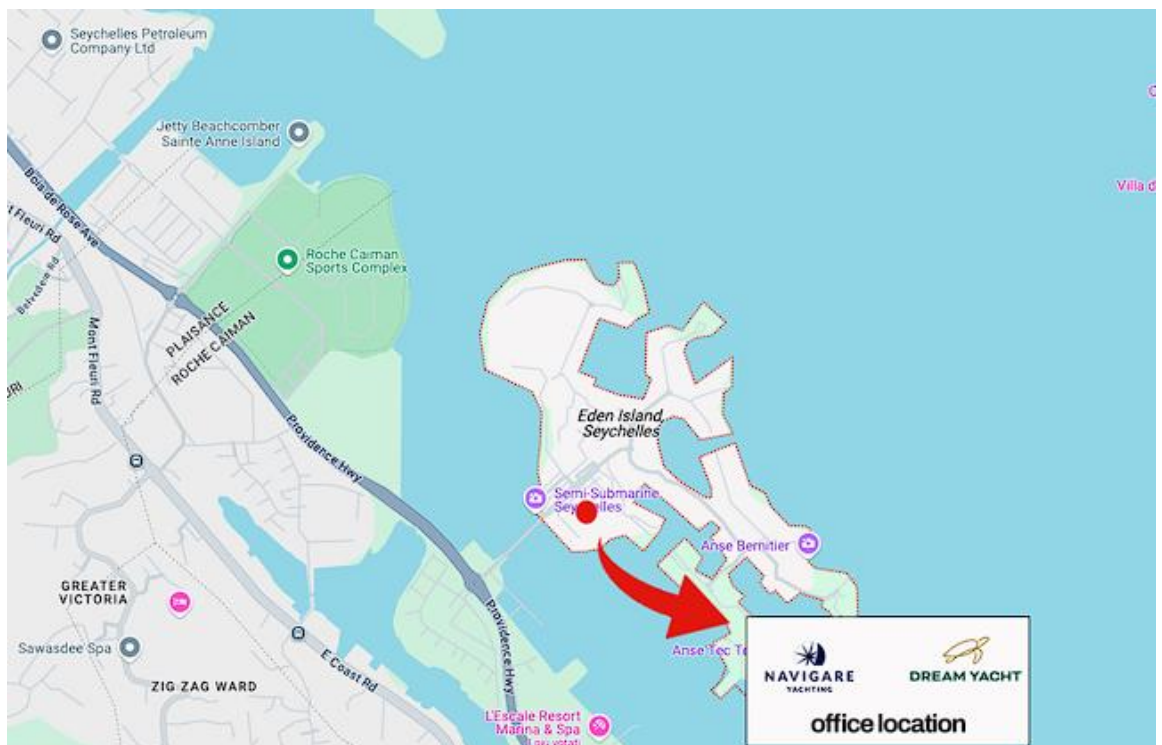
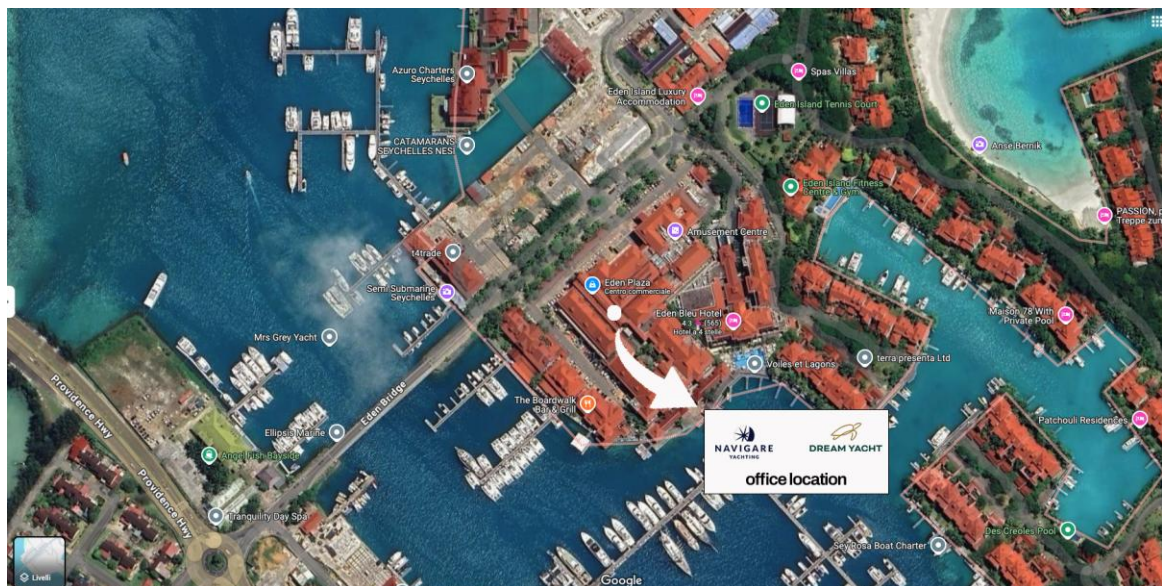

CONTACTER LA BASE

Si vous avez besoin d'assistance à tout moment de votre location, contactez immédiatement la base (numéros de contact inclus dans ce guide). Pour toute demande que vous souhaiteriez effectuer en amont de la location, merci de contacter votre agent de réservation.

CHEF DE BASE & SERVICE CLIENT :

Responsable de base : Ruth Padayachy

Tél : +248 423 26 81

SERVICE CLIENT

Cabinecruise.sey@dreamyachtcharter.com

Tél : +248 423 26 81

ÉQUIPEMENTS DE LA BASE

- | | |
|---|---|
| <input checked="" type="checkbox"/> Électricité | <input type="checkbox"/> Consigne à bagages |
| <input checked="" type="checkbox"/> Eau | <input checked="" type="checkbox"/> Restaurant |
| <input checked="" type="checkbox"/> Toilettes | <input checked="" type="checkbox"/> Bar |
| <input checked="" type="checkbox"/> Douches | <input checked="" type="checkbox"/> Supermarché/Épicerie |
| <input checked="" type="checkbox"/> Laverie | <input checked="" type="checkbox"/> Distributeur de billets |
| <input type="checkbox"/> Piscine | <input type="checkbox"/> Bureau de poste |
| <input type="checkbox"/> Wi-Fi | |

Nous avons une nouvelle offre pour nos *clients arrivant tôt à Mahé le premier jour* ou *partant tard le dernier jour*. Il est désormais possible pour nos clients de passer 4 heures à la piscine de l'hôtel Eden Bleu, à côté de nos bureaux avant d'embarquer pour le check-in à 13h. **Ce service est exclusif aux clients de Dream Yacht pour leur permettre de démarrer sereinement leurs vacances.** Les clients seront d'abord accueillis à notre bureau à Eden (ouvert à partir de 7h30 les jours d'enregistrement) pour les questions administratives.

Le coût du voucher pour la piscine est de 650 SCR par adulte et de 325 SCR par enfant (petit-déjeuner buffet possible moyennant des frais supplémentaires).

Veuillez nous contacter pour plus de détails et réserver (disponibilité limitée).

LICENCE

Permis de navigation requis : Non Oui

Le permis original doit être présenté aux autorités seychelloises en anglais ou en français.

S'il est rédigé dans une autre langue, **une traduction doit être notariée par un avocat.**

Il est recommandé aux clients de demander un ICC (certificat international de compétence) afin d'éviter tout problème de validité. Cette demande peut généralement être effectuée auprès de l'autorité nationale de navigation du client.

Exigences de la SMSA (Seychelles Maritime Safety Authority) concernant les skippers non seychellois :

1. Lors d'une location en bareboat, le changement d'équipage ou de passagers chaque week-end, ou le fait que le skipper reste sur place pour louer un autre bateau avec un nouvel équipage ou de nouveaux passagers, est strictement interdit par la SMSA et l'immigration. Tout manquement entraînera des mesures strictes (immigrant interdit – PI) de la part du département de l'immigration.
 2. Une personne ne peut entrer aux Seychelles en tant que skipper que deux fois par an au maximum.
-

IMPORTANT : TOUS LES VOYAGEURS DOIVENT REMPLIR LE FORMULAIRE D'ENTRÉE AUX SEYCHELLES : <https://seychelles.govtas.com/en>

À PROPOS DE LA BASE

PAIEMENT

Moyens de paiements acceptés : Visa MasterCard Amex Cash

ENREGISTREMENT

L'enregistrement doit être effectué de 8h30 à 12h30 au plus tard.

HORAIRE D'EMBARQUEMENT

L'embarquement a lieu à 13h.

BRIEFING BATEAU

Les briefings se passent à bord du bateau et durent entre 10 et 30 minutes.

L'équipe vous donnera une présentation détaillée sur la sécurité à bord et en navigation, des informations sur la navigation, les mouillages et les itinéraires. Le briefing sur la sécurité présente l'équipement de sécurité.

ESCALES

Pour toutes les locations commençant / terminant à Mahé, la première et la dernière nuit à la marina sont incluses, y compris l'eau, l'électricité et l'accès aux douches et toilettes de la marina.

HORAIRE DE DÉBARQUEMENT

Le débarquement se fait à 8h30. Vous passerez la dernière nuit à la Marina Mahé Eden.

BAGAGE

Veillez n'emporter que des sacs de voyage souples, car des valises seraient trop encombrantes une fois à bord.

COMMENT NOUS REJOINDRE ?

ACCÈS PAR AVION

Aéroport international des Seychelles (SEZ) : L'aéroport est à 2 km de la base, environ 5 minutes en voiture / navette. Il y a des vols réguliers via les grandes villes européennes. Vous pouvez consulter les horaires sur le [site de l'aéroport](#).

TRANSFERTS DE L'AÉROPORT À NOTRE BASE

Si vous avez besoin d'un transfert organisé depuis l'aéroport, veuillez contacter votre équipe après-vente ou le service client :

cabinecruise.sey@dreamyachtcharter.com

Les principales sociétés de location de voitures sont présentes dans l'aéroport et vous trouverez également de nombreux taxis.

ACCÈS PAR LA ROUTE

Depuis l'aéroport, dirigez-vous vers le sud-est en direction de East Coast Road, suivez la Providence Highway et prenez l'Eden Bridge jusqu'à Eden Island Marina.

Ces informations sont susceptibles de changer sans préavis.

RECOMMANDATIONS

Fuel et eau sont facilement accessibles à la marina. Plein de fuel disponible sur demande seulement la semaine.

HOTEL SUGGESTIONS:

- [Eden Bleu](#) (Eden Bridge, Eden Island)

RESTAURANT SUGGESTIONS:

- [Tamassa Seafood Restaurant](#)
- [Bravo](#)
- [Boardwalk Bar](#)
- [La Belle Epoque](#)
- [Eden Ice Cream](#)

INFORMATIONS UTILES

MONNAIE: ROUPIES SEYCHELLOISES

VOLTAGE: 220V

INDICATIF TÉLÉPHONIQUE: +248

INTERNET

Vous pouvez acheter une carte SIM locale à l'aéroport international à votre arrivée pour surfer ou utiliser certains des points d'accès Wi-Fi locaux, qui peuvent avoir des restrictions de données.
IL N'Y A PAS DE WIFI à bord pendant la croisière

RÈGLES D'ENTRÉE

Tous les voyageurs sont tenus de remplir les procédures d'immigration avant de voyager vers et depuis les Seychelles. Veuillez cliquer sur le [Site Web du gouvernement Seychelles](#). Le formulaire d'inscription doit être rempli 3 jours avant le départ.

Pour des informations spécifiques sur les restrictions avant vos vacances aux Seychelles, visitez le site [Web des douanes et accises du gouvernement](#). Notez qu'une taxe gouvernementale de 15 % est ajoutée aux paiements.

ENVIRONNEMENT

- Soyez respectueux de l'environnement et ne laissez que vos empreintes dans le sable
- N'utilisez votre moteur et votre groupe électrogène qu'en cas de besoin (lorsque cela est possible, remplissez vos réservoirs pour le dessalinisateur à quai)

- Recyclez vos déchets dans les conteneurs adaptés de la marina
- Respectez les réglementations autour des réserves et des îles privées où le débarquement n'est pas autorisé.

RÉGLEMENTATIONS

La navigation de nuit n'est pas autorisée par les autorités maritimes des Seychelles et vous n'êtes pas autorisé à pêcher dans le parc marin. La pêche sous-marine avec un fusil à harpon n'est pas autorisée aux Seychelles. Vous devrez payer des frais pour entrer dans les parcs nationaux marins, y compris les frais d'amarrage et de baignade / plongée en apnée.

Le port de camouflage et le nudisme / naturalisme n'est pas autorisé. Le topless est autorisé sur certaines plages, mais pas toutes.

LA CONTRÔLE POUR LA DURABILITÉ ENVIRONNEMENTALE DU TOURISME

La taxe touristique doit être payée en SCR ou dans une devise équivalente, selon le taux de change quotidien en base.

Le tarif est de 100 SCR par personne et par jour.

Des exemptions s'appliquent aux citoyens et résidents seychellois, aux enfants visiteurs de 12 ans et moins, ainsi qu'aux membres d'équipage de Dream Yacht.

Ces informations sont susceptibles de changer sans préavis.

QUELQUES CONSEILS

- Bagages souples que vous pouvez plier ou rouler - les valises rigides sont difficiles à ranger dans votre cabine et il n'y a nulle part où les ranger à bord
- Un écran solaire et une crème solaire respectueux des récifs
- Des sacs étanches pour protéger votre argent, vos appareils photo et votre téléphone
- Prenez des vêtements légers et rappelez-vous que vous serez souvent près de l'eau ! N'oubliez pas d'emmener plusieurs maillots de bain, chapeau, lunettes de soleil et une serviette de plage supplémentaire (même si les serviettes sont fournies)
- En ce qui concerne les chaussures, vous serez la plupart du temps pieds nus à bord, alors emportez une seule paire pour aller à terre et des chaussures d'eau pour les récifs