

DREAM YACHT CHARTER

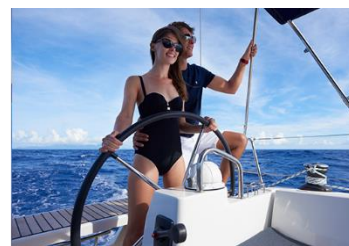

FICHE DE BASE - MAHE

DREAM YACHT CHARTER



ADRESSE DE LA BASE

DYC MAHE

Eden Plaza

Office 211

Victoria

Seychelles

Horaires d'ouverture: 08H – 17H

PLAN DE LA BASE

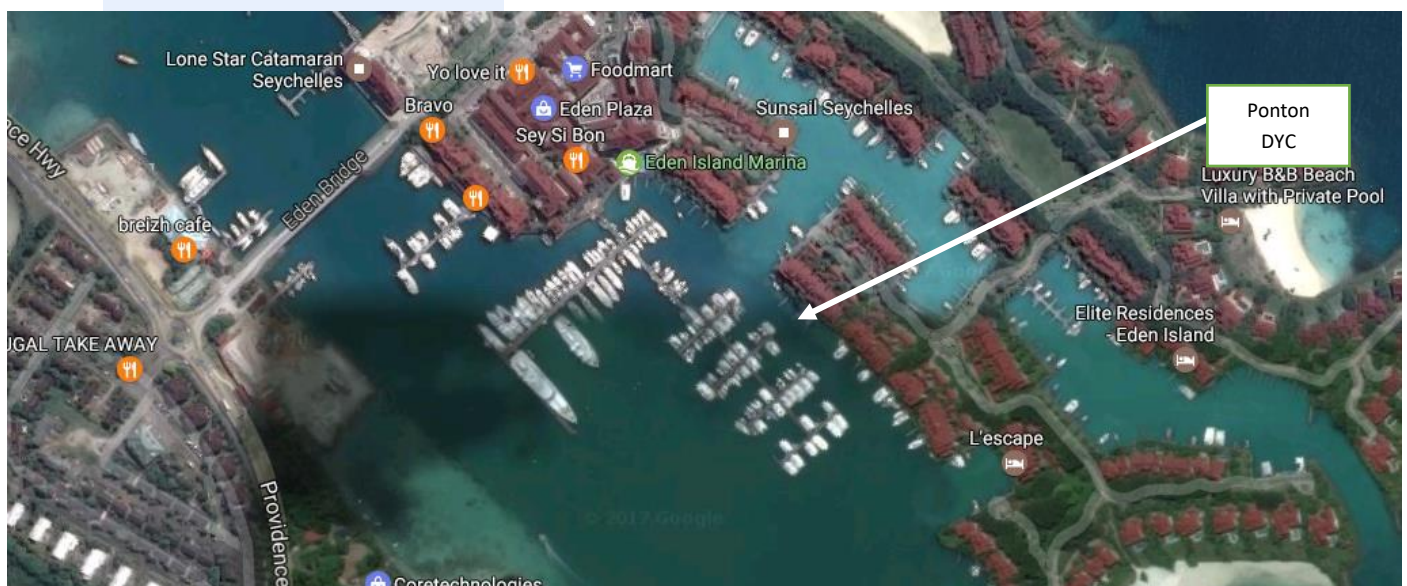

VOTRE CONTACT SUR PLACE

SERVICE CLIENT:

Hilory Jacqueline

+248 2 583 104

base.seychelles@dreamyachtcharter.com

CHEF DE BASE:

Pavel Mensik

+248 2 529 660

manager.seychelles@dreamyachtcharter.com

INFRASTRUCTURES DISPONIBLES SUR PLACE

- | | |
|---|---|
| <input checked="" type="checkbox"/> Electricity | <input type="checkbox"/> Wifi |
| <input checked="" type="checkbox"/> Eau | <input checked="" type="checkbox"/> Restaurant(s) |
| <input checked="" type="checkbox"/> Toilettes | <input checked="" type="checkbox"/> Bar(s) |
| <input checked="" type="checkbox"/> Douches | <input checked="" type="checkbox"/> Supermarché |
| <input type="checkbox"/> Laverie | <input checked="" type="checkbox"/> Distributeur de billets |
| <input type="checkbox"/> Piscine | <input type="checkbox"/> Poste |

Click or tap here to enter text.

PAPPROVISIONNEMENT & SUPERMARCHE

La Base peut fournir un service d'approvisionnement: Oui Non

Si applicable, la liste d'approvisionnement sera envoyée par email avec votre confirmation de réservation.

SPAR SUPERMARKET

Eden Plaza
Victoria
Seychelles

Lundi	08H – 20H
Mardi	08H – 20H
Mercredi	08H – 20H
Jeudi	08H – 20H
Vendredi	08H – 20H
Samedi	08H – 20H
Dimanche	08H – 19H

Les horaires d'ouverture peuvent varier lors des jours fériés et peuvent être modifiés sans préavis.

INFORMATIONS UTILES

Monaie Locale: SCR Seychelles Rupees

La Base Accepte: Visa Mastercard Amex Cash

Licence de Bateau Requise: Oui Non

INFORMATIONS PAYS

Voltage: 220 V

Indicatif téléphonique: +248

INTERNET

Les téléphones portable fonctionnent selon les zones, mais n'oubliez pas les frais d'itinérance ! Il y a un accès Internet via les cafés et les hotspots Wi-Fi, qui peuvent être payant.

TYPE DE BAGAGE

Veuillez ne prendre que des bagages souples, les valisent peuvent être encombrantes à bord.

Informations sujettes à changement sans préavis.

ACCES A LA BASE

PAR AVION

Aéroport de Mahe (6.5 km de la base– 10 minutes de voiture)

- Vols à partir de l'Europe

Air Seychelles est l'entreprise qui est en charge de la logistique des bagages. Veuillez consulter le calendrier sur www.airseychelles.com

TRANSFERTS DE L'AEROPORT A LA BASE DE MAHE

Si vous avez besoin d'un transfert organisé depuis l'aéroport, veuillez contacter le service client. Nous pouvons organiser des transferts avec des minivan ou des voitures. Des taxis sont également régulièrement disponible à la sortie de l'aéroport.

PAR LA ROUTE

Depuis Victoria

Après le rond-point en direction du Mont Fleuri ou du port commercial, continuez tout droit sur la 2ème sortie en direction de la STC sur l'avenue du Bois de Rose et continuez sur l'Autoroute Providence. Continuez tout droit après le rond-point de la station essence et au suivant, tournez à gauche quand vous verrez le panneau Eden Island.

Depuis l'Aéroport

Après l'autoroute de providence, au rond-point prenez la 2ème sortie et après 3 km vous verrez le rond point de Eden Island, prenez alors la troisième sortie..

ACCES EN BUS

Consultez les horaires de bus détaillés sur la gare des bus. Les lignes de la société de transport public des Seychelles (SPTC) s'arrêtent à Mahé au terminal central de bus à Victoria. Le service commence à 5H30 et se termine à 19H30. Le tarif est de 7 SCR par passager et les gros bagages ne sont pas autorisés à bord.

Informations sujettes à changement sans préavis.

HOTELS & RESTAURANTS

SUGGESTION D'HOTELS:

- EDEN BLEU
[https://www.tripadvisor.com/Hotel_Review-g1885454-d7233066-Reviews-Eden Bleu Hotel-Eden Island.html](https://www.tripadvisor.com/Hotel_Review-g1885454-d7233066-Reviews-Eden_Bleu_Hotel-Eden_Island.html)
- H RESORT
[https://www.tripadvisor.com/Hotel_Review-g1185571-d8409733-Reviews-The H Resort Beau Vallon Beach-Beau Vallon Mahe Island.html](https://www.tripadvisor.com/Hotel_Review-g1185571-d8409733-Reviews-The_H_Resort_Beau_Vallon_Beach-Beau_Vallon_Mahe_Island.html)
- CARANA BEACH
[https://www.tripadvisor.com/Hotel_Review-g297798-d10264684-Reviews-CaranaBeach Hotel-Mahe Island.html](https://www.tripadvisor.com/Hotel_Review-g297798-d10264684-Reviews-CaranaBeach_Hotel-Mahe_Island.html)

SUGGESTION DE RESTAURANTS:

- BRAVO
[https://www.tripadvisor.com/Restaurant_Review-g298572-d4702753-Reviews-Bravo-Victoria Mahe Island.html](https://www.tripadvisor.com/Restaurant_Review-g298572-d4702753-Reviews-Bravo-Victoria_Mahe_Island.html)
- THE MARAJAS
[https://www.tripadvisor.com/ShowUserReviews-g298572-d4132353-r224764986-The Maharajas-Victoria Mahe Island.html](https://www.tripadvisor.com/ShowUserReviews-g298572-d4132353-r224764986-The_Maharajas-Victoria_Mahe_Island.html)
- BOARDWALK
[https://www.tripadvisor.com/Restaurant_Review-g1885454-d3741082-Reviews-The Boardwalk Bar-Eden Island.html](https://www.tripadvisor.com/Restaurant_Review-g1885454-d3741082-Reviews-The_Boardwalk_Bar-Eden_Island.html)
- MARIE-ANTOINETTE
[https://www.tripadvisor.com/Restaurant_Review-g298572-d1534067-Reviews-Marie Antoinette-Victoria Mahe Island.html](https://www.tripadvisor.com/Restaurant_Review-g298572-d1534067-Reviews-Marie_Antoinette-Victoria_Mahe_Island.html)
- LA PERLE NOIRE
[https://www.tripadvisor.com/Restaurant_Review-g297798-d1867015-Reviews-La Perle Noire-Mahe Island.html](https://www.tripadvisor.com/Restaurant_Review-g297798-d1867015-Reviews-La_Perle_Noire-Mahe_Island.html)
- DEL PLACE
[https://www.tripadvisor.com/Restaurant_Review-g298572-d6909729-Reviews-Del Place Bar and Restaurant-Victoria Mahe Island.html](https://www.tripadvisor.com/Restaurant_Review-g298572-d6909729-Reviews-Del_Place_Bar_and_Restaurant-Victoria_Mahe_Island.html)